

C-Laudi Vlasstraat / NIEUWBOUW WONINGEN 2  
Afdeling 6, sectie A nr 377v en 377a2 (lot 1&2)  
Bouwaanvraag



IMPRESSIE

C-Laudi Vlasstraat / NIEUWBOUW WONINGEN 2  
Afdeling 6, sectie A nr 377v en 377a2 (lot 1&2)  
Bouwaanvraag



IMPRESSIE

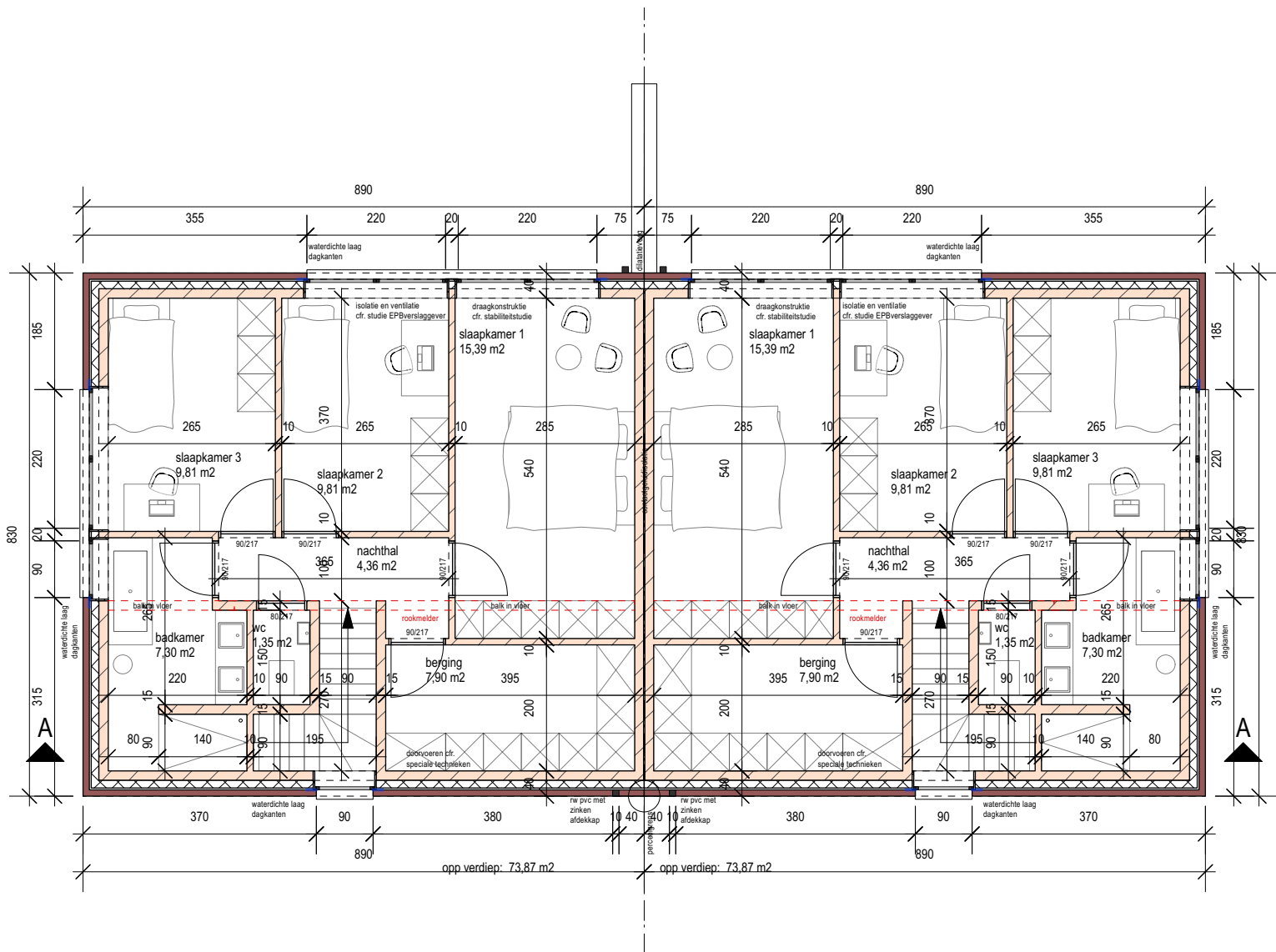

VERDIEPING 1:100  
lot 2                      lot 1

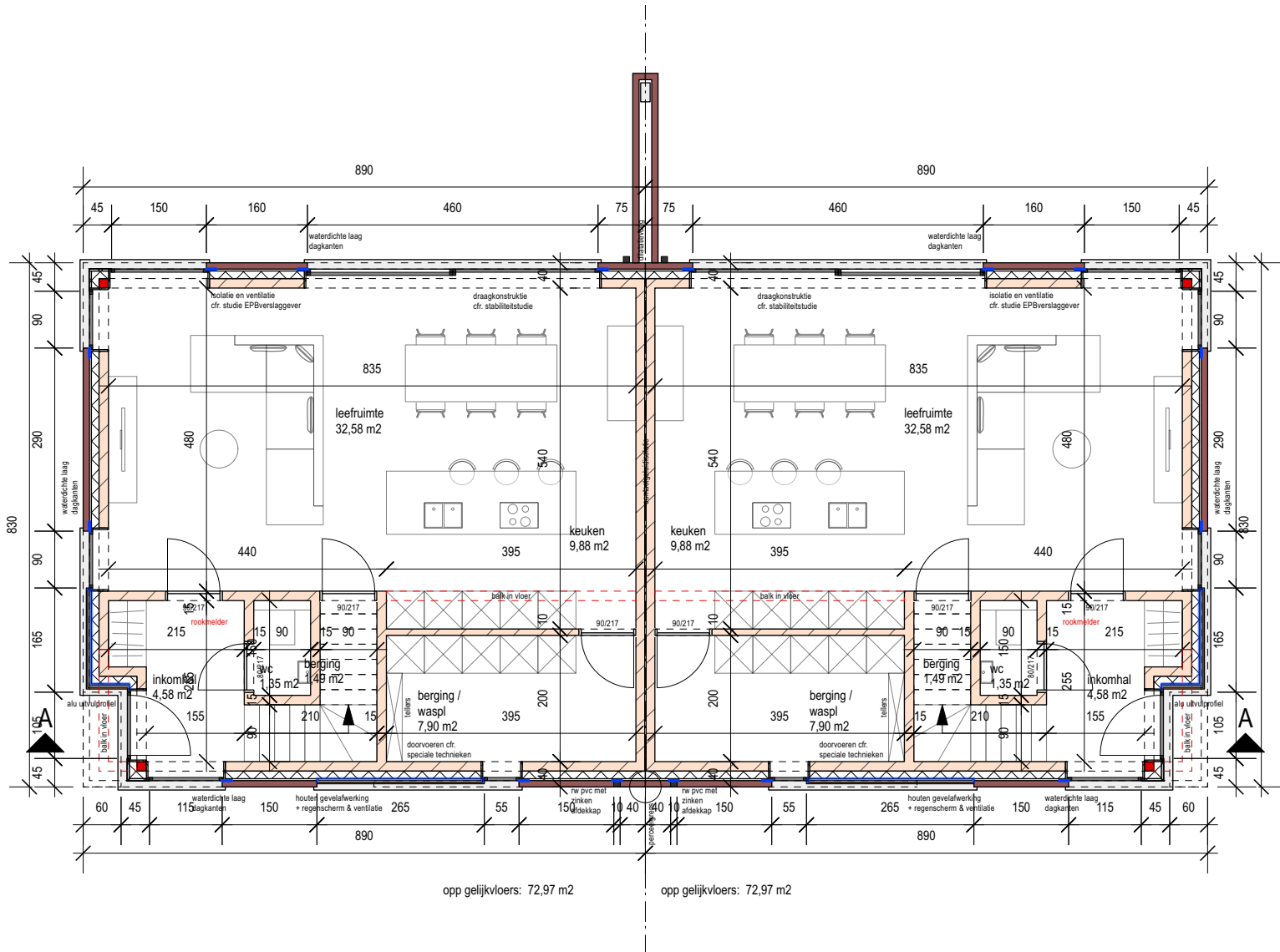

GELIJKVLOERS 1:100  
lot 2                      lot 1

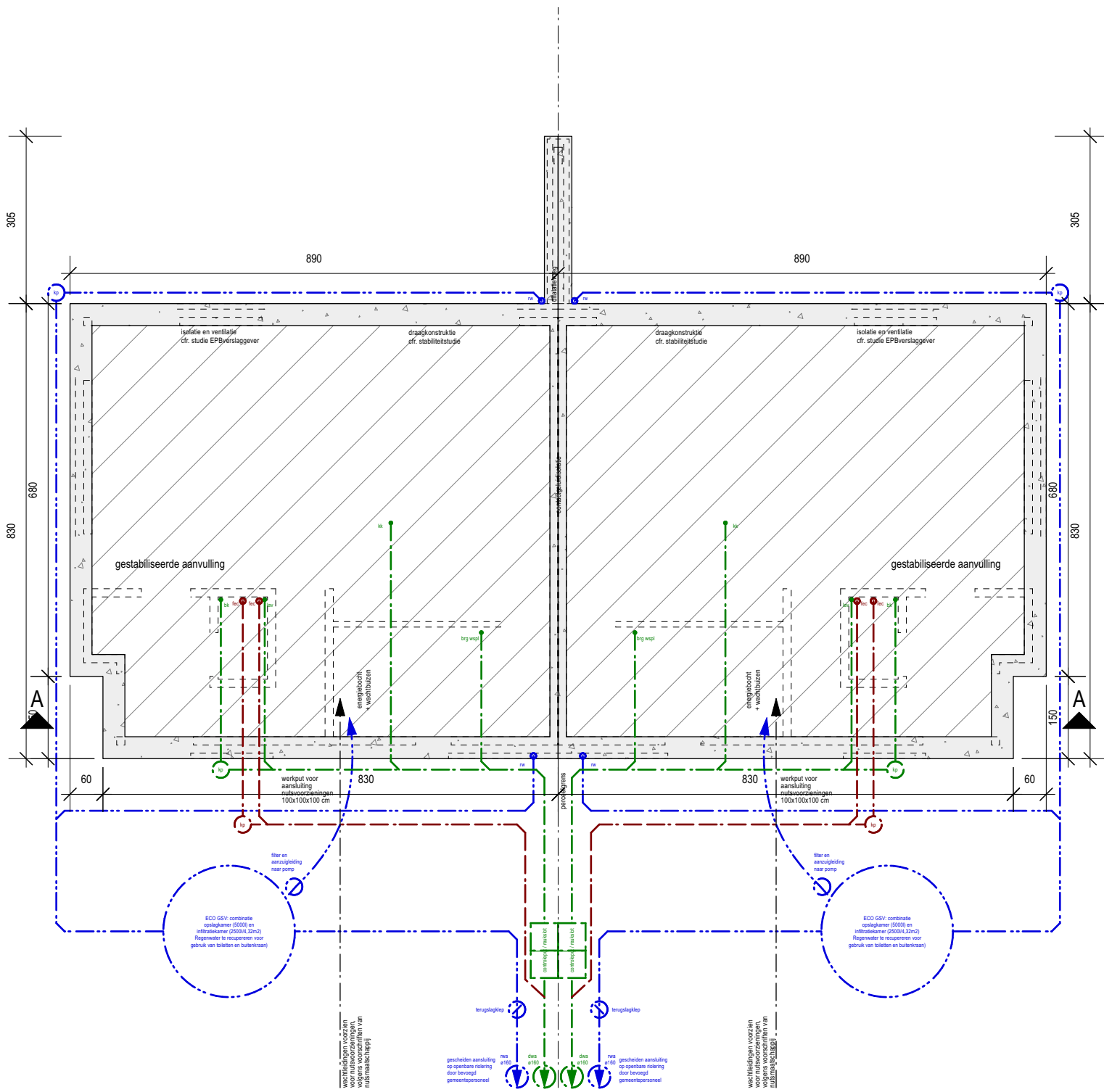

KELDER/FUND./RIOL. 1:100

lot 2

lot 1

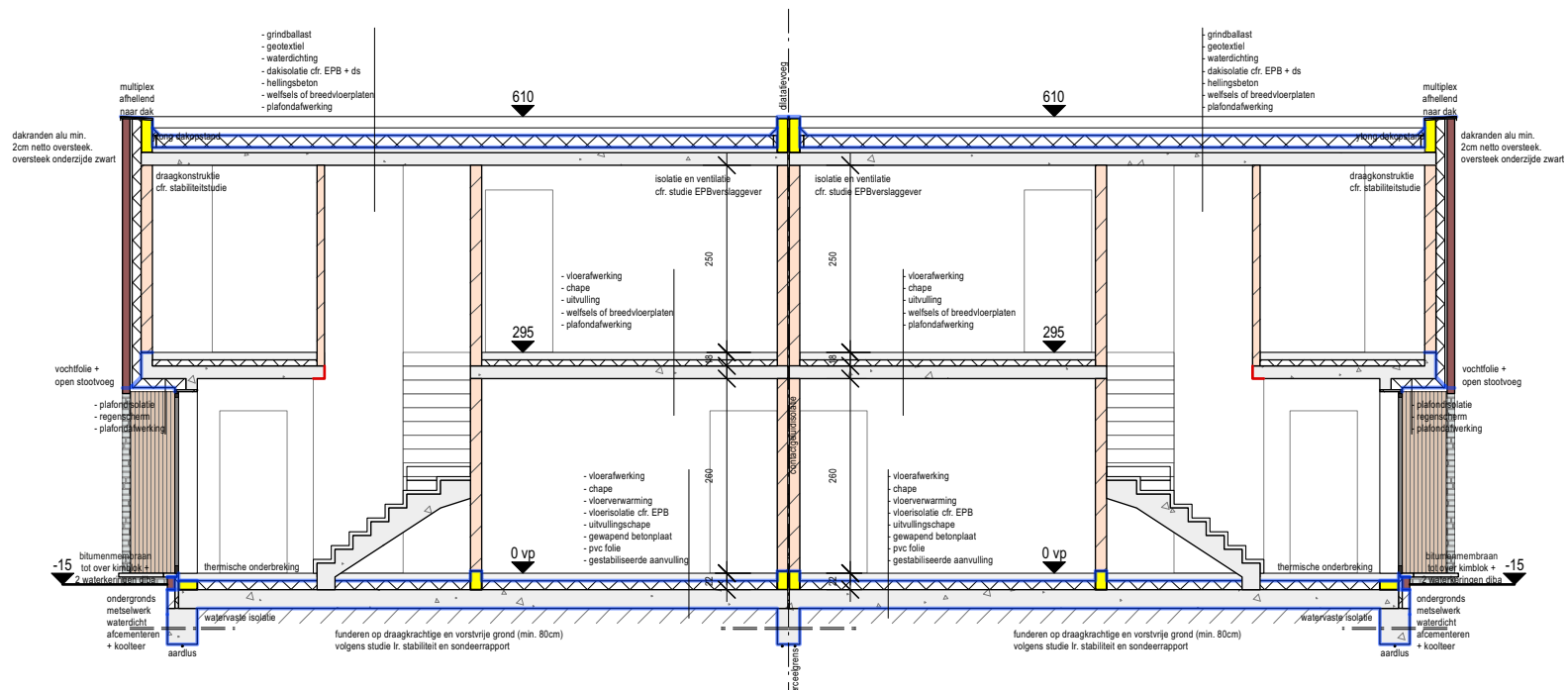

DOORSNEDE AA 1:100

lot 2

lot 1

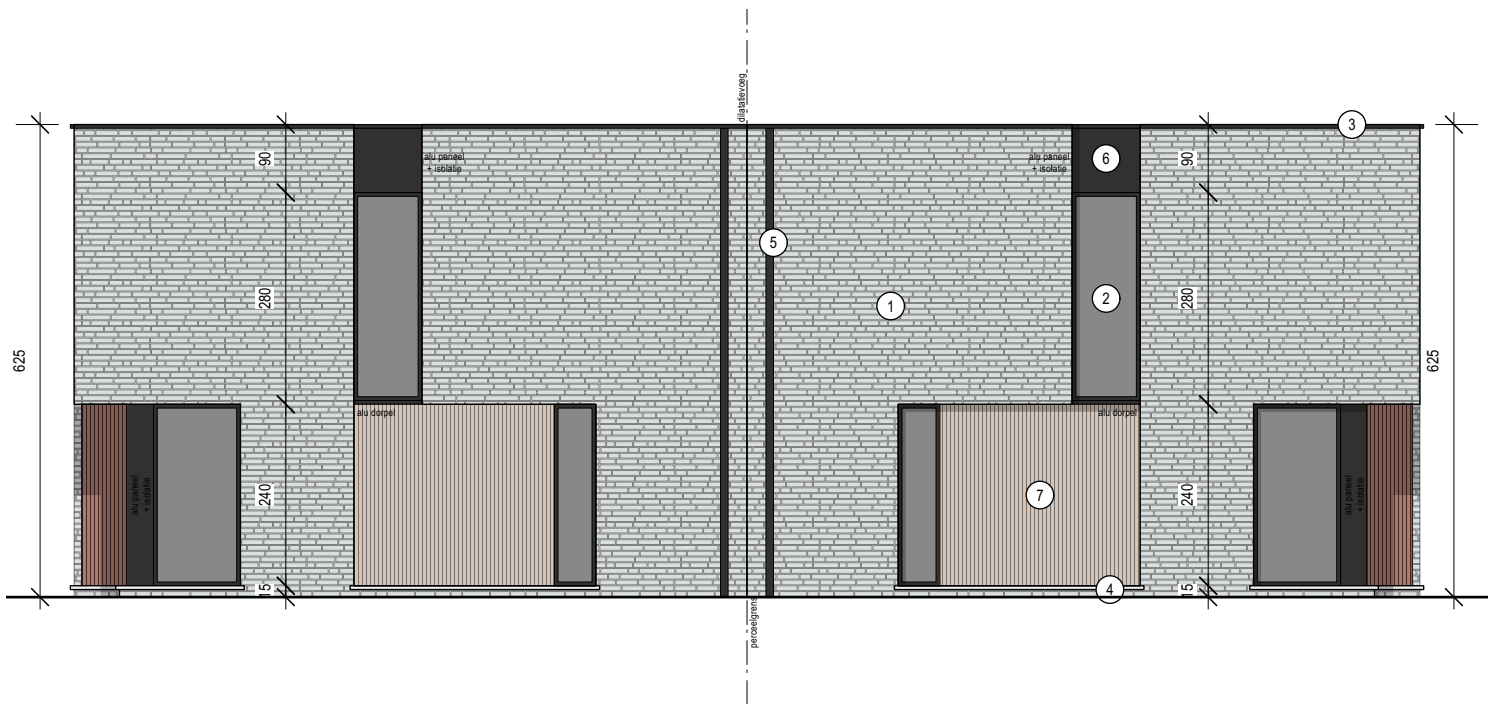

VOORGEVEL 1:100  
lot 2 lot 1

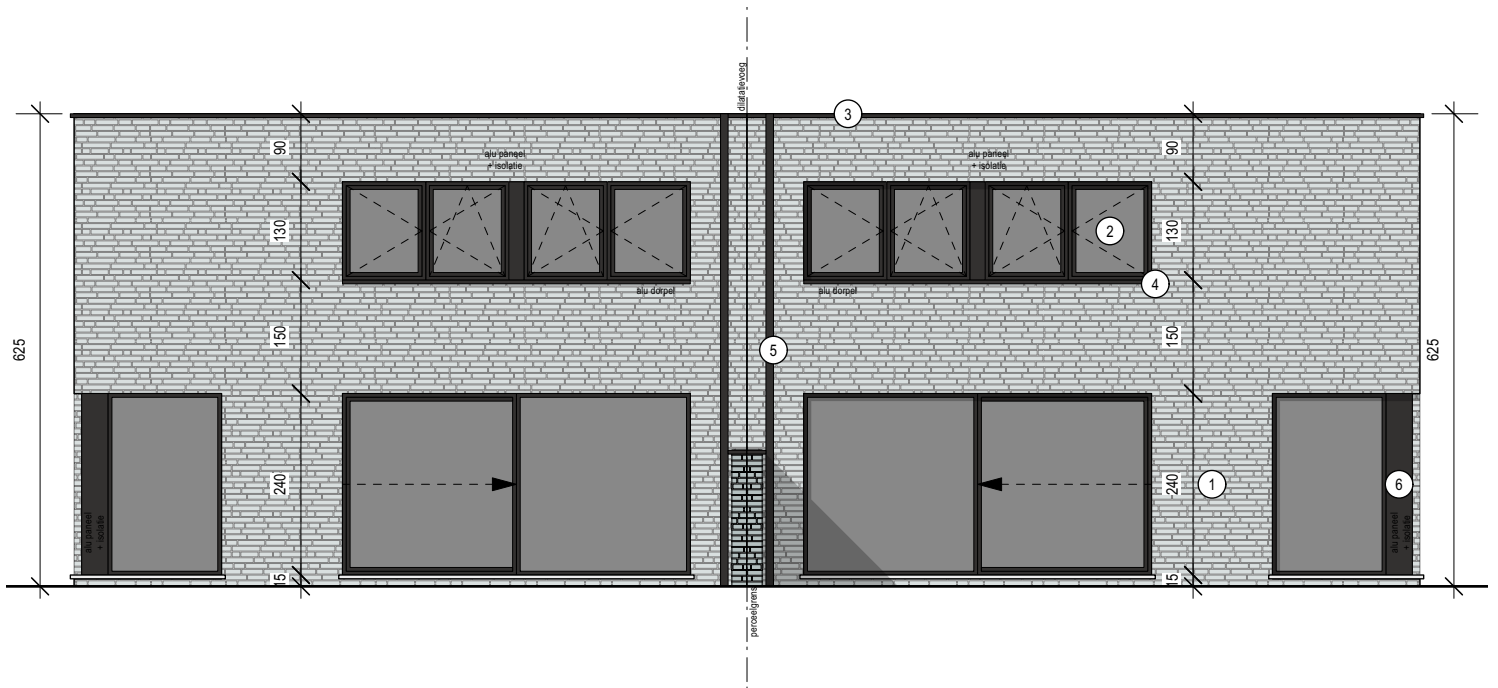

ACHTERGEVEL 1:100  
 lot 1      lot 2



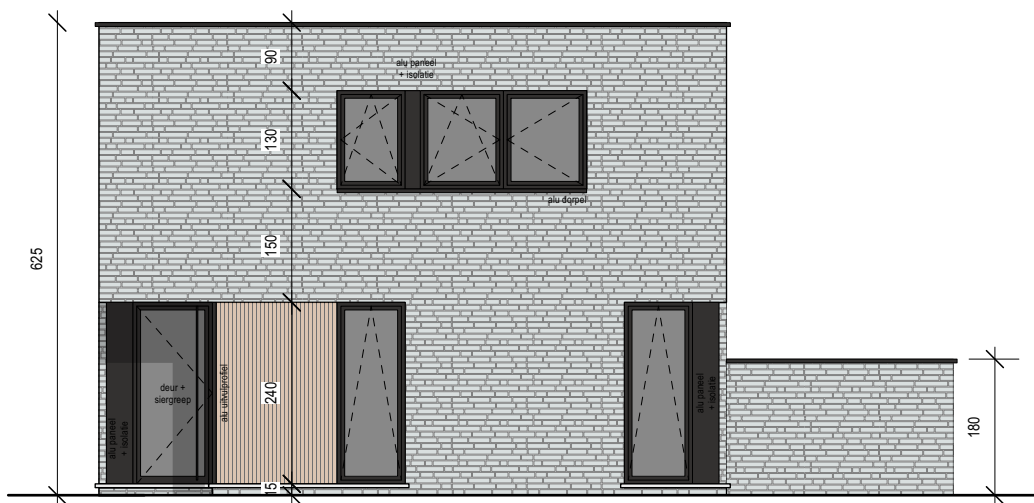

RECHTERGEVEL 1:100  
lot 1

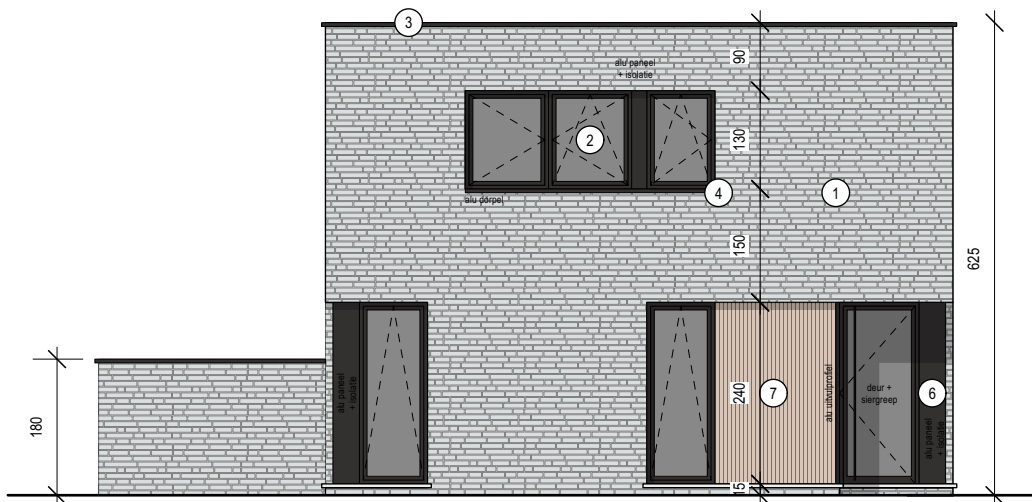

LINKERGEVEL 1:100  
lot 2

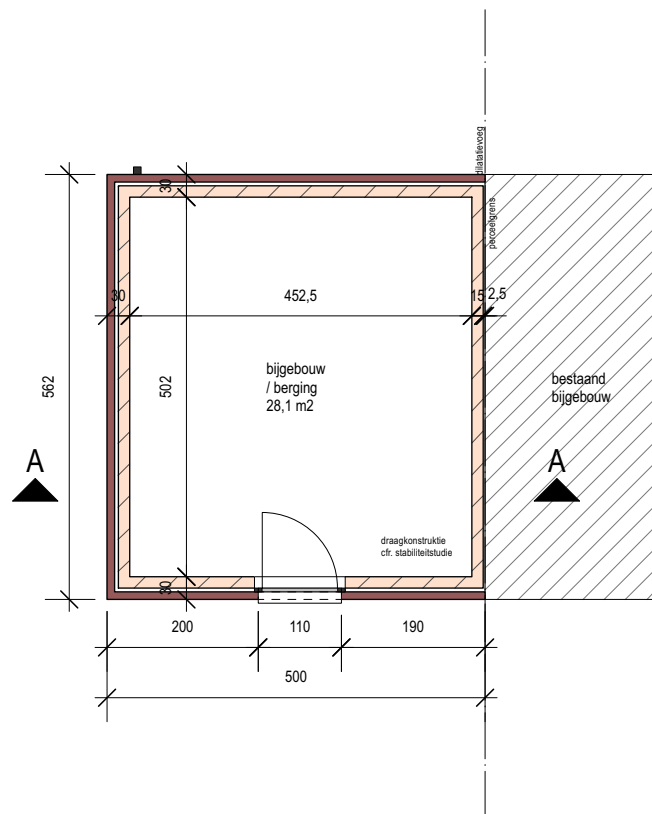

GRONDPLAN BIJGEBOUW 1:100  
lot 1

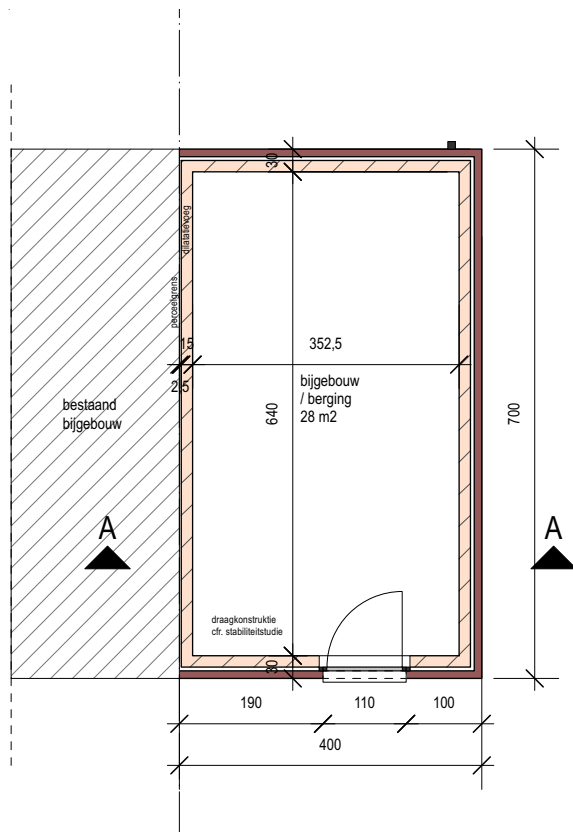

GRONDPLAN BIJGEBOUW 1:100  
lot 2

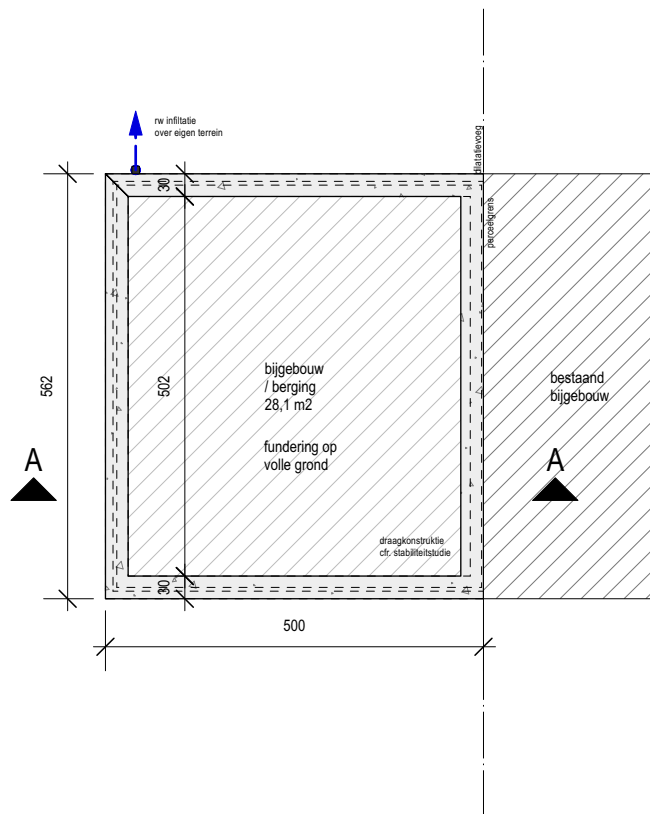

KELDER/FUND./RIOL. BIJGEBOUW 1:100  
lot 1

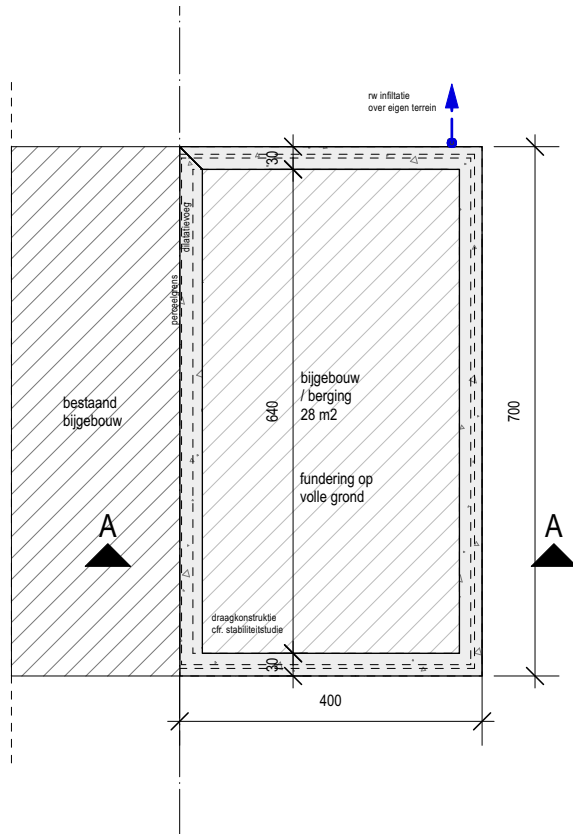

KELDER/FUND./RIOL. BIJGEBOUW 1:100  
lot 2

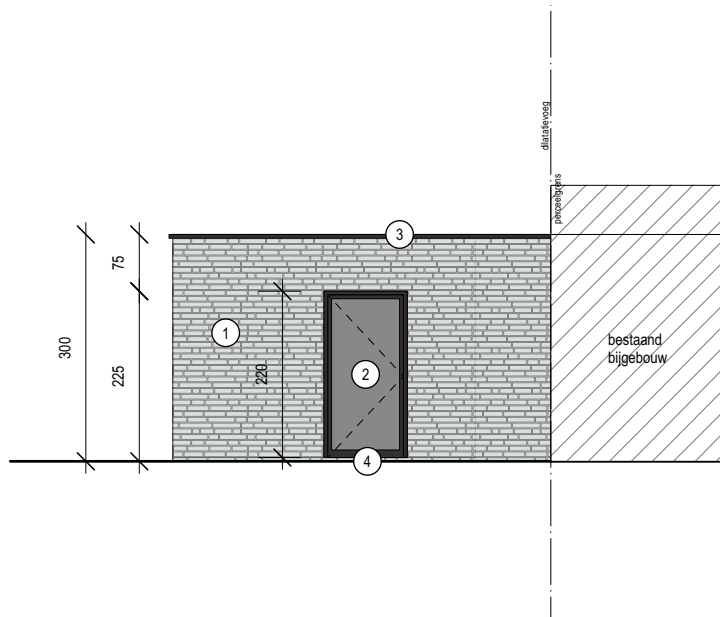

VOORGEVEL BIJGEBOUW 1:100  
lot 1

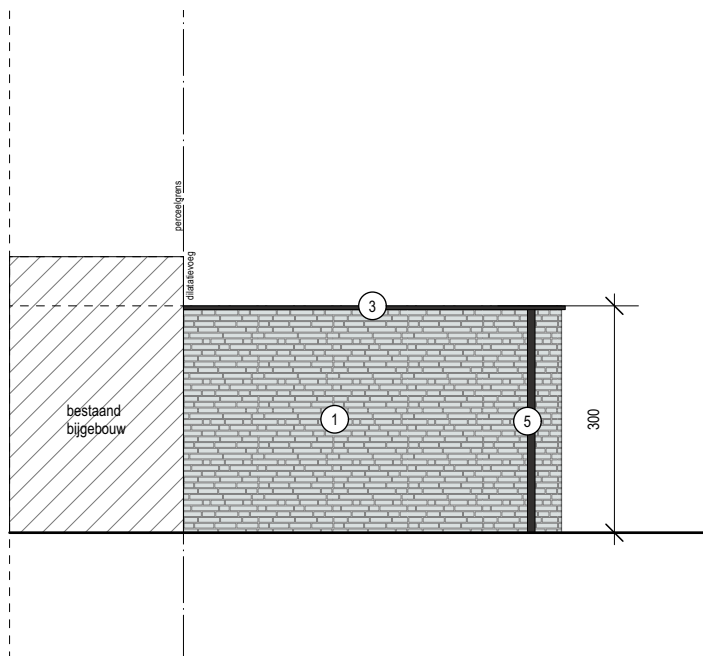

ACHTERGEVEL BIJGEBOUW 1:100  
lot 1



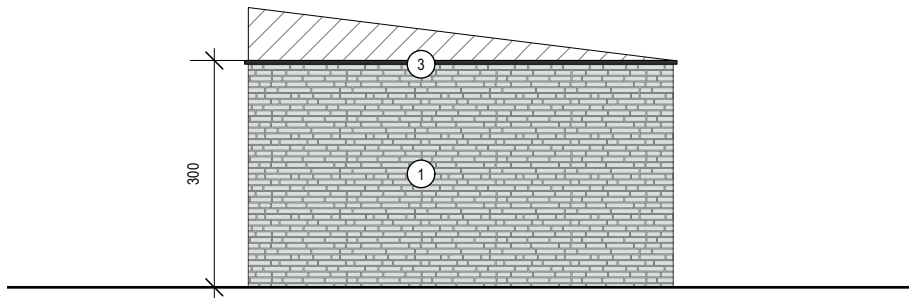

ZIJGEVEL BIJGEBOUW 1:100  
lot 1

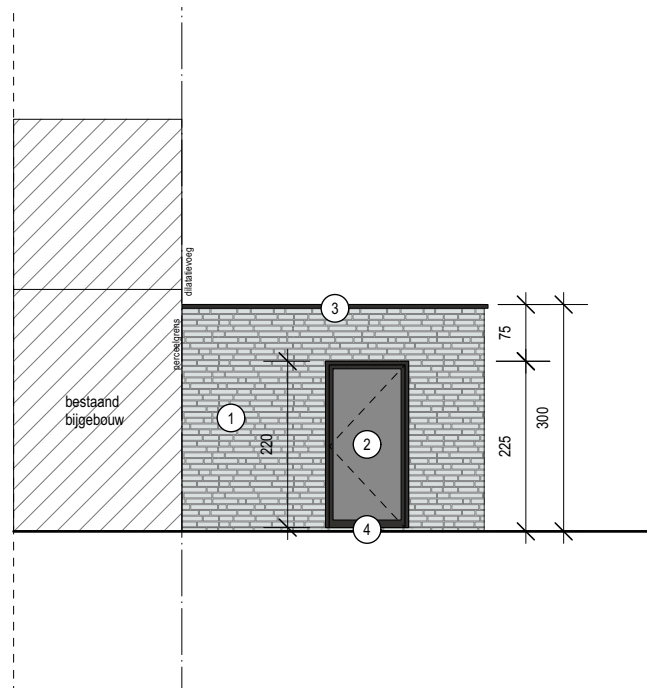

VOORGEVEL BIJGEBOUW 1:100  
lot 2

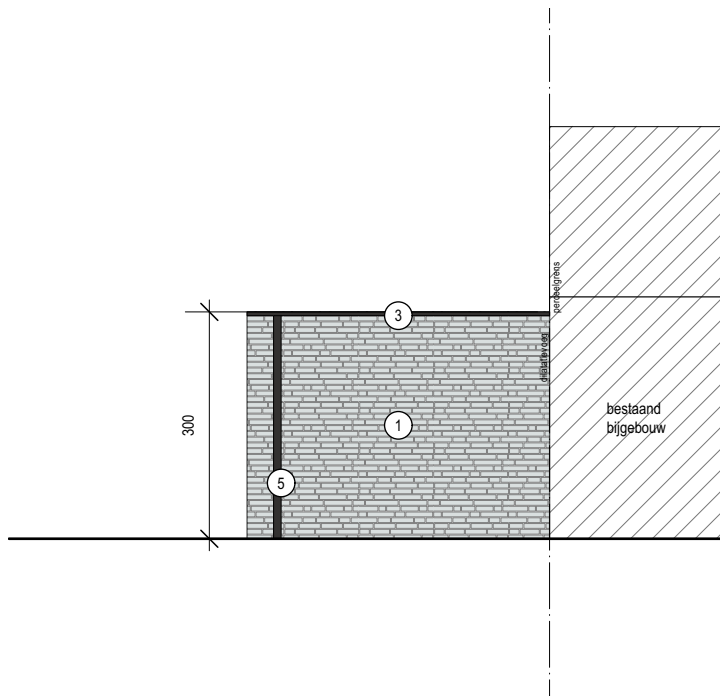

ACHTERGEVEL BIJGEBOUW 1:100  
lot 2

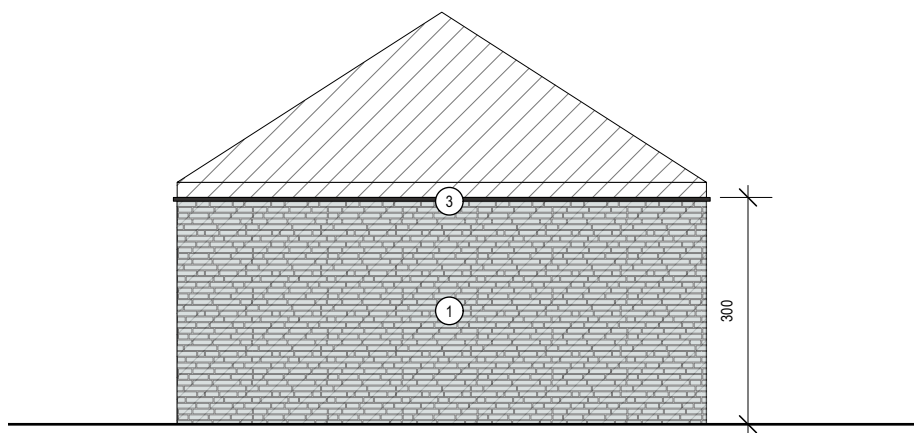

ZIJGEVEL BIJGEBOUW 1:100  
lot 2

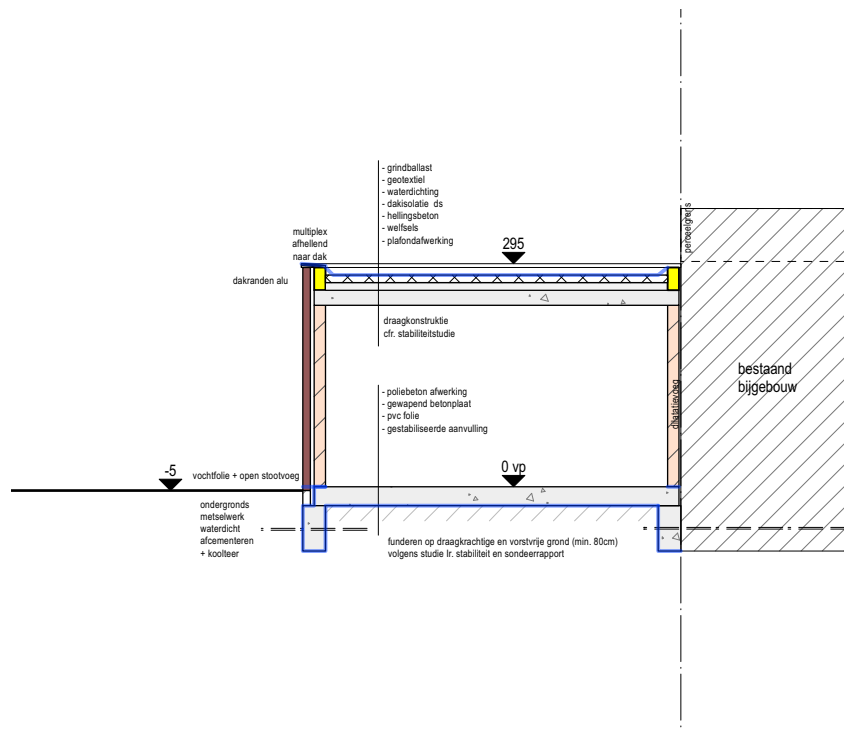

DOORSNEDE BIJGEBOUW 1:100  
lot 1

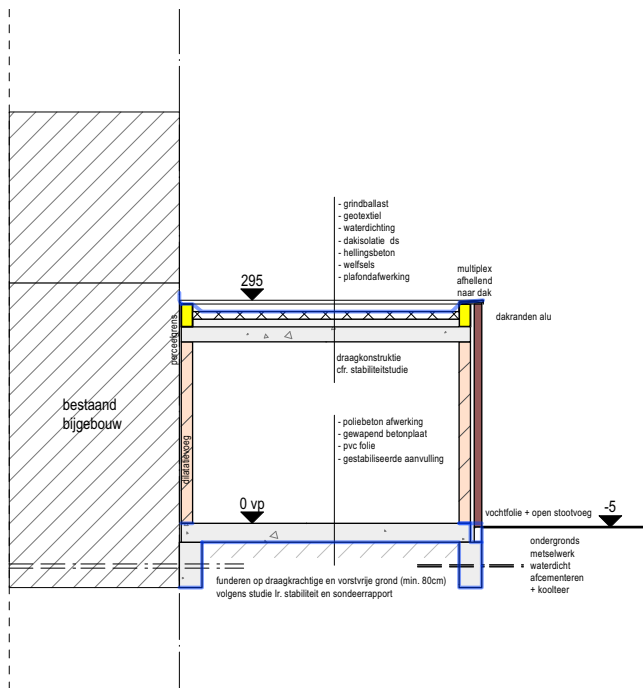

DOORSNEDE BIJGEBOUW 1:100  
lot 2

Zaakvoerder-Landmeter  
 Paul Vranken  
 Geo2cad bvba  
 Kleine Hulst 24/2  
 3630 Maasmechelen

1-2 volgens plan Swillens d.d. 16/04/1987  
 3-4-5-6 : volgens schets 1965/2 en 1974/4  
 1-2-6-5 : afsluiting  
 2-3-4, 3-6, 1-4-5 : niet gematerialiseerd  
 2,6 : afsluitingspaal  
 1,3,4,5 : niet gematerialiseerd

6 X=246335.54 Y=188880.81  
 5 X=246336.26 Y=188917.96  
 4 X=246348.16 Y=188917.98  
 3 X=246347.48 Y=188880.09  
 2 X=246359.42 Y=188879.37  
 1 X=246360.06 Y=188918.00

LAMBERT 72

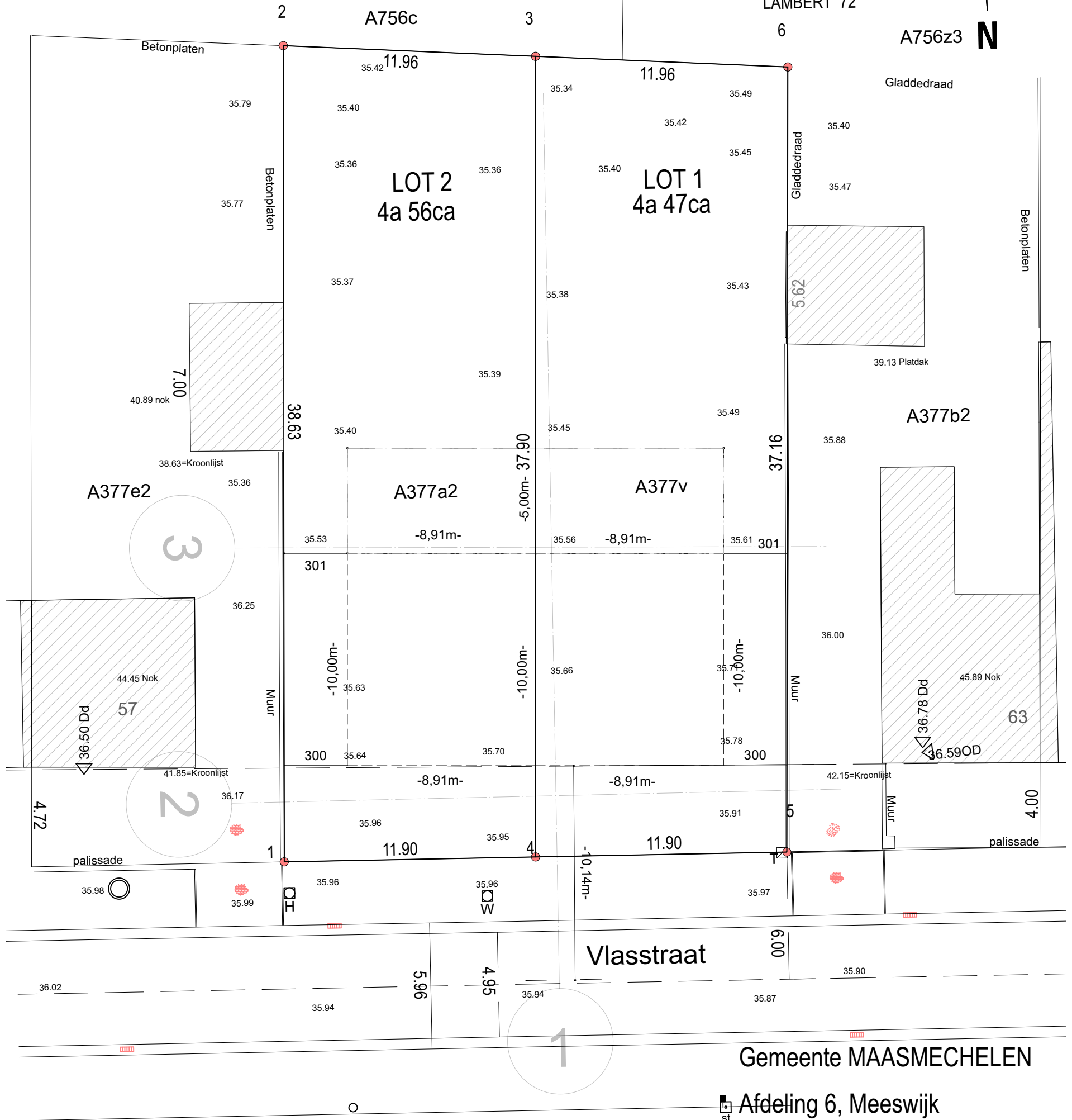
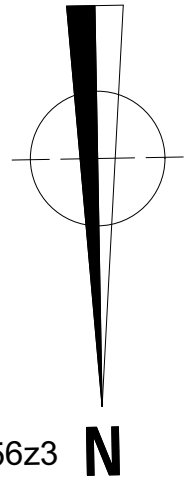

Gemeente MAASMECHELEN

Afdeling 6, Meeswijk

Sectie A, 377v en 377a2

INPLANTING 1:200  
 BESTAAND  
 (plan landmeter)

inplanting op basis van opmetingsplan  
 Zaakvoerder-Landmeter  
 Paul Vranken  
 Geo2cad bvba  
 Kleine Hulst 24/2  
 3630 Maasmechelen

Voetweg 33 volgens  
 Atlas van de  
 Buurtwegen  
 (ligging en oppervlakte  
 zijn maar +/- te  
 achterhalen).  
 Voorwerp van aanvraag:  
 afschaffen deel Voetweg  
 33 over de percelen:  
 ca 154m<sup>2</sup>

1-2 volgens plan Swillens d.d. 16/04/1987  
 3-4-5-6 : volgens schets 1965/2 en 1974/4  
 1-2-6-5 : afsluiting  
 2-3-4-3-6-1-4-5 : niet gematerialiseerd  
 2,6 : afsluitingspaal  
 1,3,4,5 : niet gematerialiseerd

6 X=246335.54 Y=188880.81  
 5 X=246336.26 Y=188917.96  
 4 X=246348.16 Y=188917.98  
 3 X=246347.48 Y=188880.09  
 2 X=246359.42 Y=188879.37  
 1 X=246360.06 Y=188918.00

LAMBERT 72

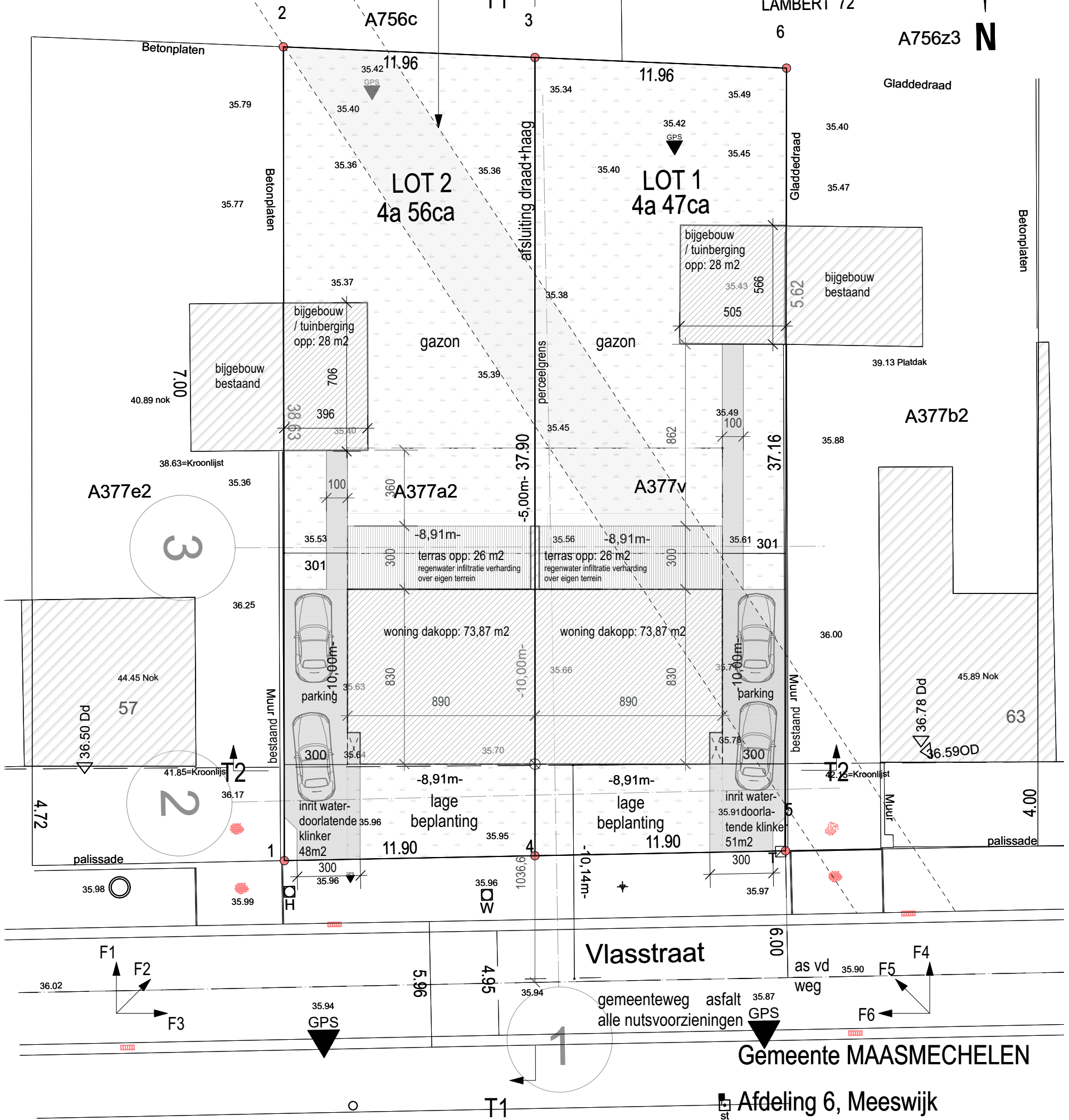
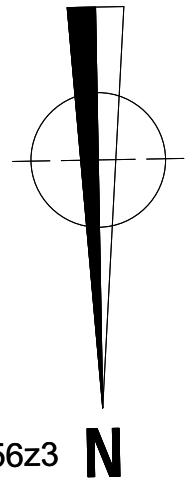

Gemeente MAASMECHELEN

Afdeling 6, Meeswijk

Sectie A, 377v en 377a2

INPLANTING 1:200  
 NIEUW



